



# CENTRO NEUROLESI BONINO PULEJO

IRCCS MESSINA

Istituto di Ricovero e Cura  
di Carattere Scientifico



Certificato n. 10271

A tutto il personale

## OGGETTO: Ritiro Card Buoni Pasto

Si invita tutto il personale, a recarsi presso i locali di Villa Contino, per ritirare la nuova Card personale dei buoni pasto maturati da Luglio 2024 ad Ottobre 2024.

Referente per la consegna, previo appuntamento, sarà la Dott.ssa Sulfaro Luciana, che dovrà essere contattata al n° 09060128536 oppure all'email [luciana.sulfaro@irccsme.it](mailto:luciana.sulfaro@irccsme.it)

Con l'occasione si ribadisce, che la Card deve essere ritirata personalmente dall'intestatario, diversamente può essere consegnata esclusivamente con delega scritta dal Dipendente, alla persona indicata nel documento medesimo, come previsto dall'art. 1387 del Codice Civile, che ne curerà il ritiro sotto la propria responsabilità.

Inoltre, si invia la guida per poter caricare la nuova Card dei Buoni pasto.

IL DIRETTORE AMMINISTRATIVO  
Dott.ssa Avv. Maria Felicità Crupi

Collegarsi al sito: <https://beneficiari.edenred.it> per la registrazione.

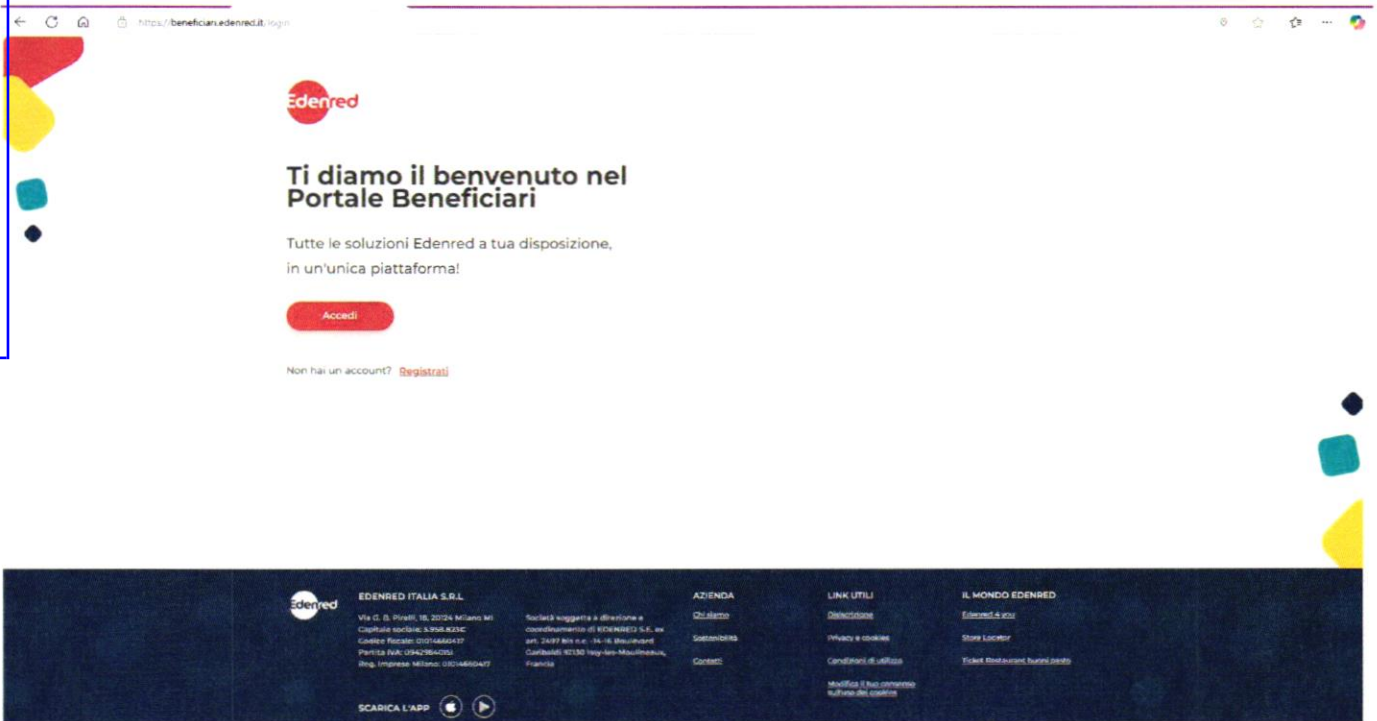

Inserire le credenziali già in possesso e seguire le indicazioni. Se non si ricorda la password, cliccare su password dimenticata e seguire le istruzioni.

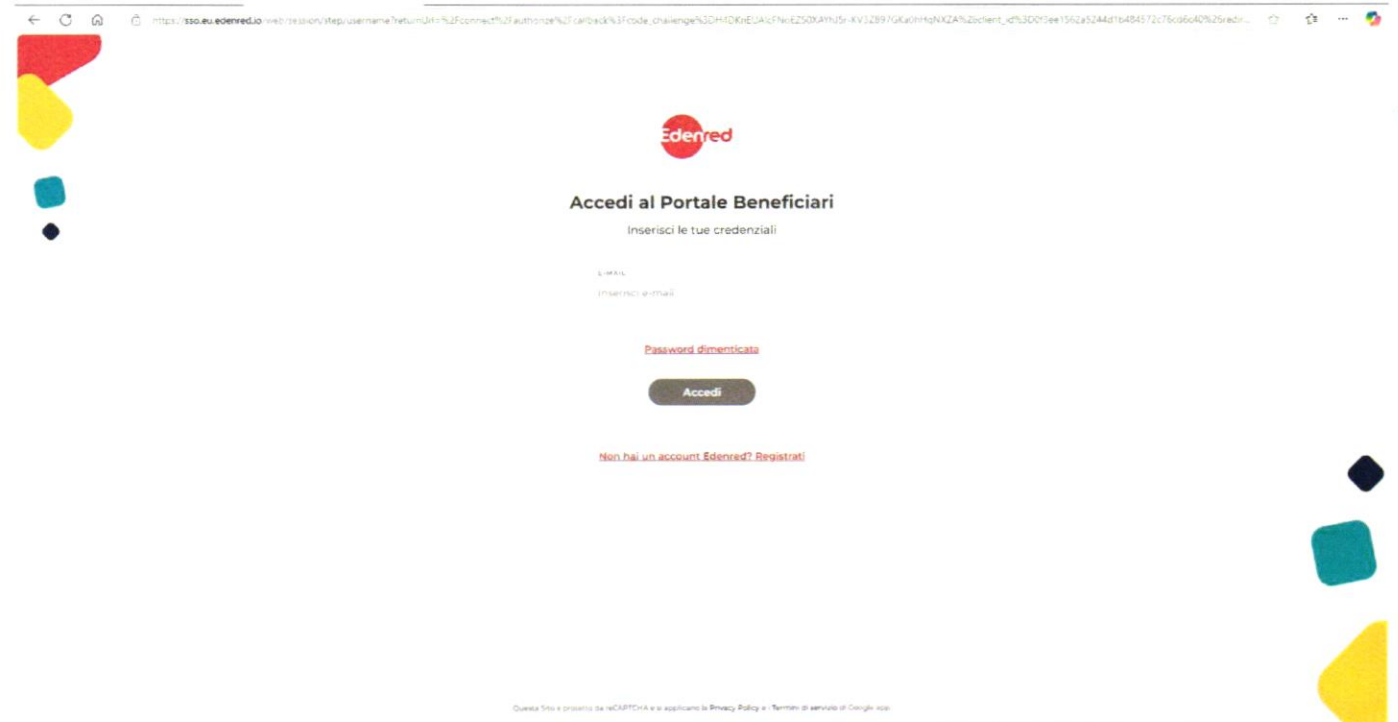

Accettare entrambi i termini.

← ↻ 🏠 📄 [https://sso.eu.edenred.it/web/session/https://trusted-device/returnUrl=%2Fconnect%2Fauthorize%2Fcallback%2Fcode\\_challenge%3Dm1v21pVAVV\\_a6A41yKpmh0A53J0HvZM8PaCuN26client\\_id%3D009ee1162a51441b484572c7fcd9c47%2Fredirect\\_uri%3D...](https://sso.eu.edenred.it/web/session/https://trusted-device/returnUrl=%2Fconnect%2Fauthorize%2Fcallback%2Fcode_challenge%3Dm1v21pVAVV_a6A41yKpmh0A53J0HvZM8PaCuN26client_id%3D009ee1162a51441b484572c7fcd9c47%2Fredirect_uri%3D...) 🏠 ⚙️ 🌐

### Conferma identità

**Inserisci il codice OTP ricevuto via SMS**

Ti abbiamo inviato un codice a 6 cifre al numero **+3xxxxxxxxx58**

Richiedi un nuovo SMS tra **00:56**

**Hai cambiato numero di telefono?**  
Visita la [sezione dedicata](#) sul nostro sito e contatta il Servizio Clienti.

[Continua](#)

← ↻ 🏠 📄 [https://sso.eu.edenred.it/web/session/https://trusted-device/returnUrl=%2Fconnect%2Fauthorize%2Fcallback%2Fcode\\_challenge%3Dm1v21pVAVV\\_a6A41yKpmh0A53J0HvZM8PaCuN26client\\_id%3D009ee1162a51441b484572c7fcd9c47%2Fredirect...](https://sso.eu.edenred.it/web/session/https://trusted-device/returnUrl=%2Fconnect%2Fauthorize%2Fcallback%2Fcode_challenge%3Dm1v21pVAVV_a6A41yKpmh0A53J0HvZM8PaCuN26client_id%3D009ee1162a51441b484572c7fcd9c47%2Fredirect...) 🏠 ⚙️ 🌐

### Conferma identità

**Vuoi ricordare questo dispositivo?**

Per i prossimi 90 giorni, accederai al portale solo con le tue credenziali senza dover inserire il codice OTP.

[No, grazie](#) [Sì, ricorda](#)

Cliccare su “Aggiungi prodotto”

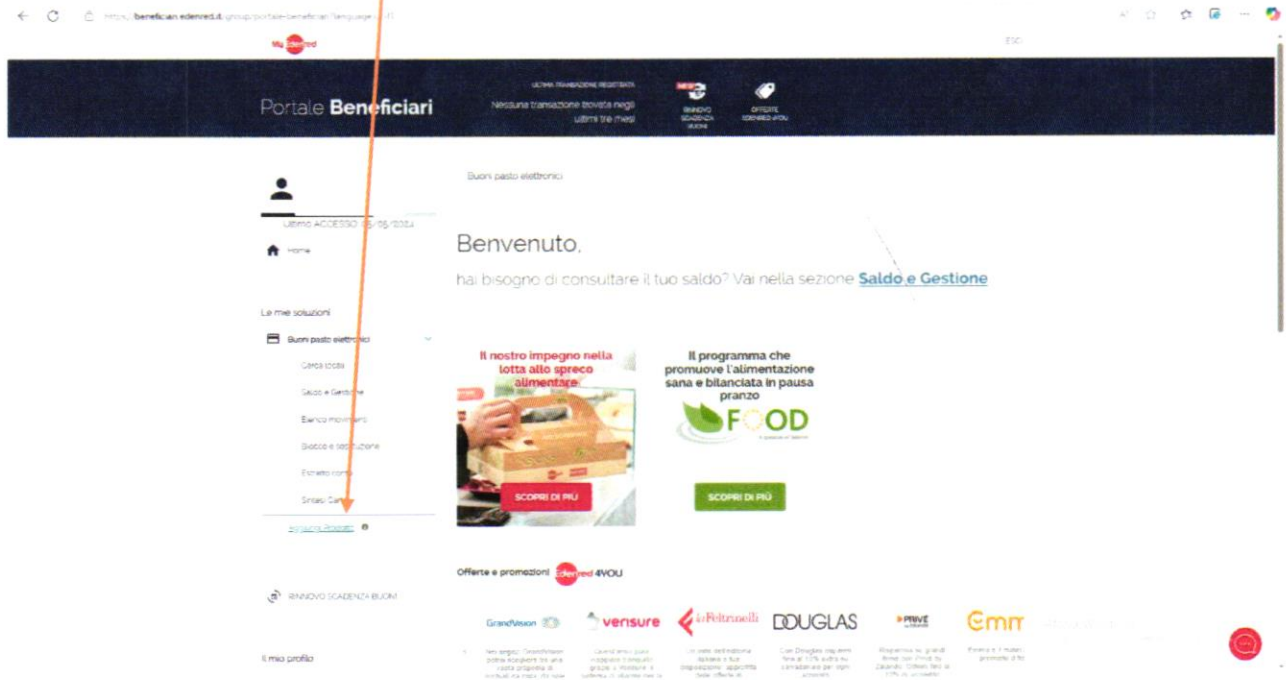

Selezionare “Card elettroniche”

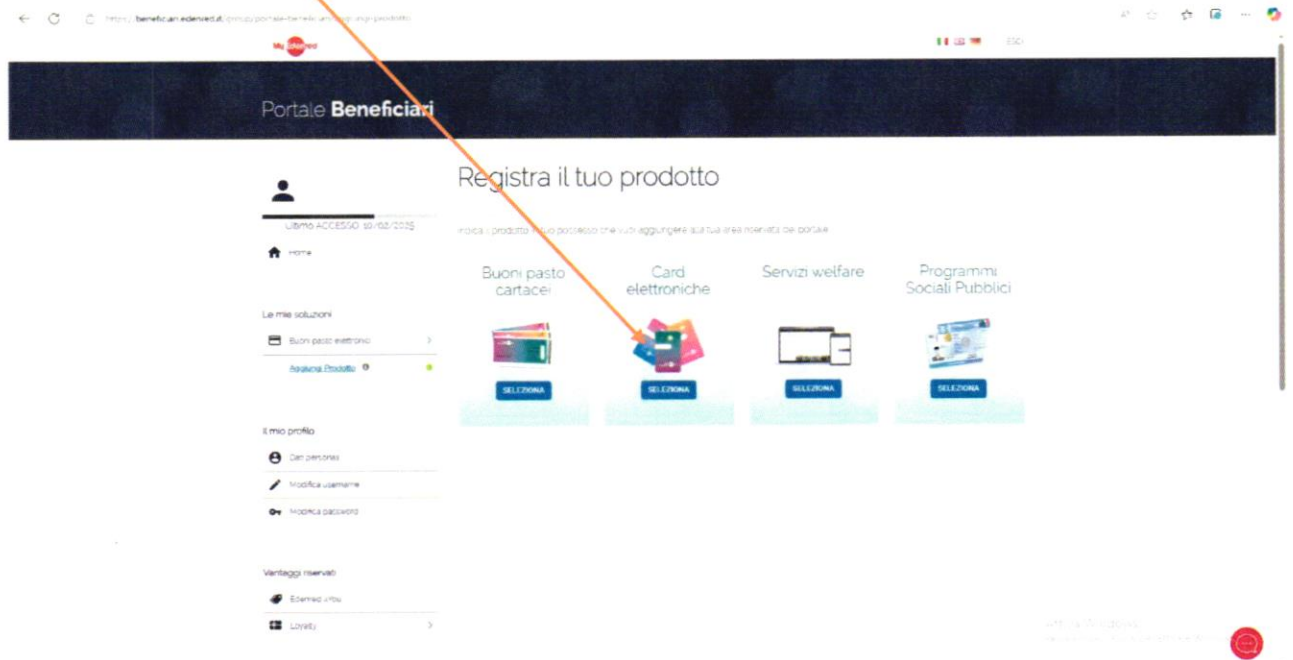

### Inserire i dati richiesti e cliccare “REGISTRA”

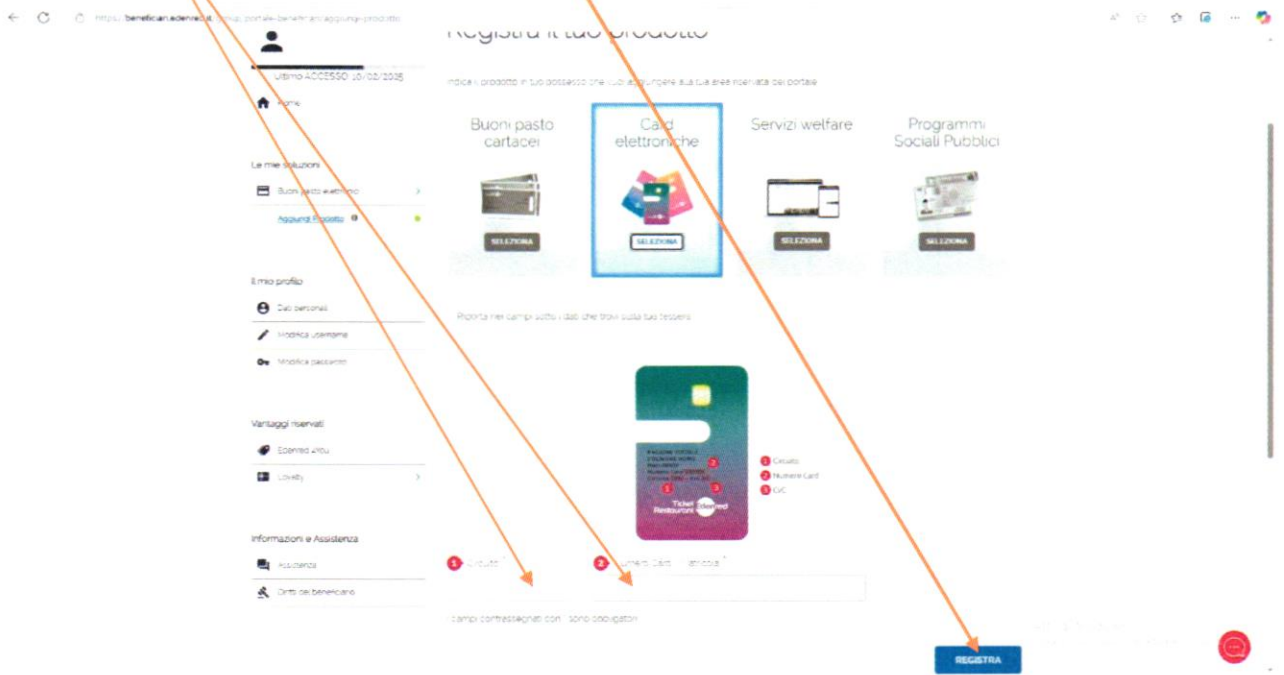

### Inserire il Cvc e cliccare su “REGISTRA”

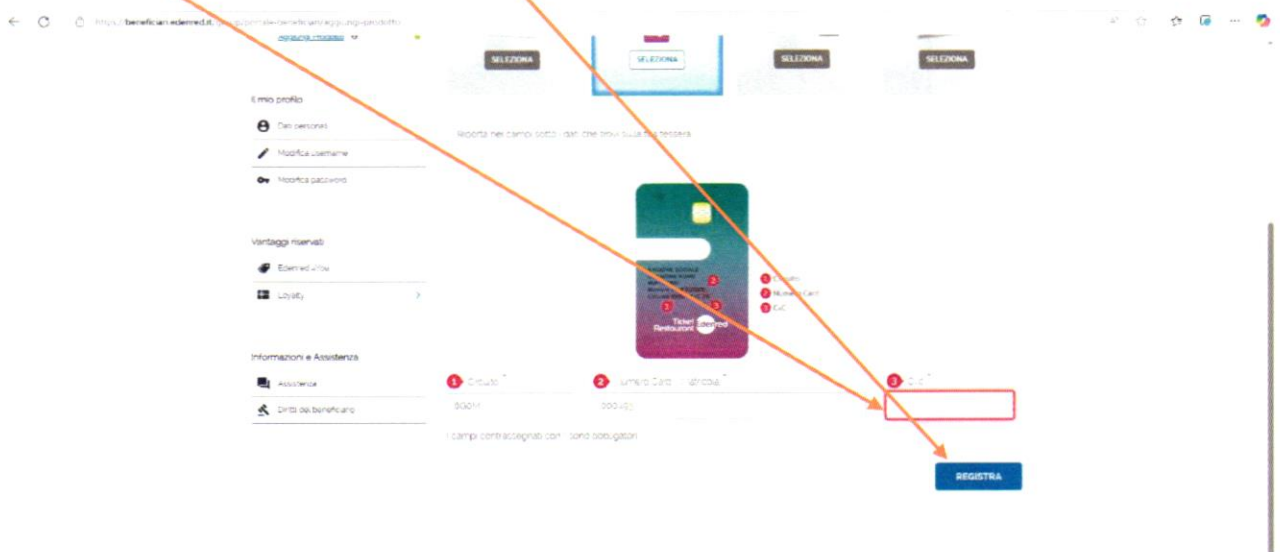

Aprire l'APP Ticket Restaurant se la nuova registrazione è andata a buon fine accanto al nome apparirà la scritta blu "cambia prodotto" a questo punto cliccarci sopra e dopo mettere la spunta nella seconda voce che apparirà in basso con il nuovo circuito,

